

FACHADA FRONTAL - PAVILHÃO

ESC.:1/75

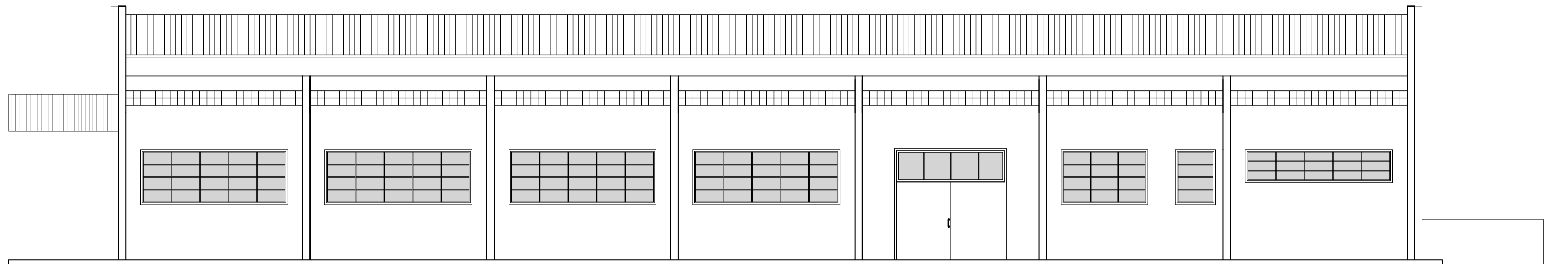

FACHADA LATERAL DIREITA - PAVILHÃO

ESC.:1/75

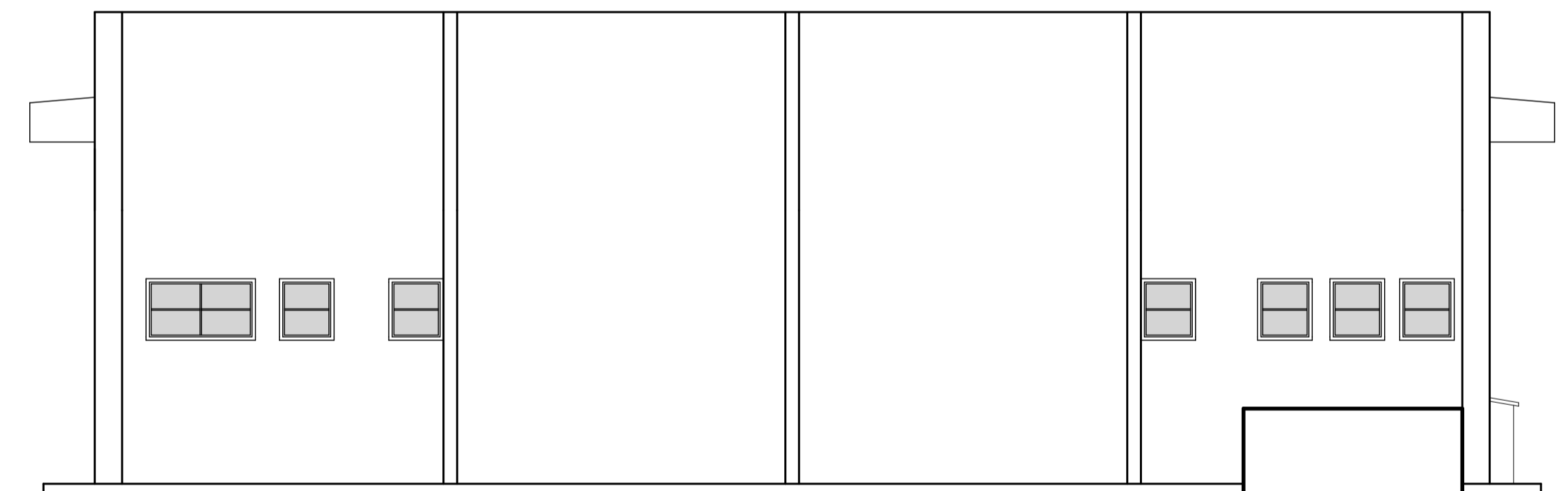

FACHADA FUNDOS - PAVILHÃO

ESC.:1/75

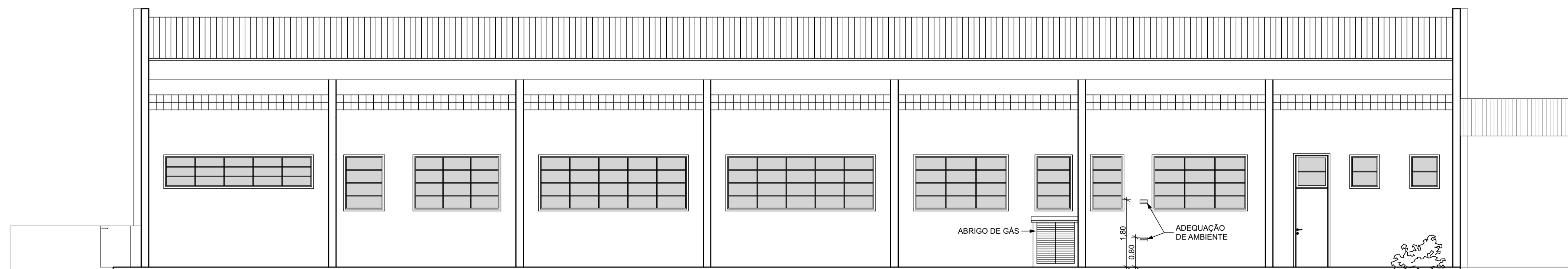

FACHADA LATERAL ESQUERDA - PAVILHÃO

ESC.:1/75

CARIMBOS E APROVAÇÕES:

PROJETO - RESPONSÁVEL TÉCNICO: DEISY BUZZI JAHNKE
 EXECUÇÃO - RESPONSÁVEL TÉCNICO: GUILHERME FEIJÓ VIERA
 ASSINATURA - PROPRIETÁRIO: (REPRESENTANTE)

Arquiteta e Urbanista - CAU A53590-7

Arquiteto e Urbanista - CAU A46134-2

REVISÃO	DATA	ALTERAÇÕES

PROJETO ARQUITETÔNICO



RUA: XV DE NOVEMBRO, Nº 737
 CEP: 89160-015 -CENTRO
 RIO DO SUL/SC
 FONE/FAX: (47) 3531-4242
 E-mail: amavi@amavi.org.br
 http://www.amavi.org.br

OBRA: CENTRO INTEGRADO DE ESPORTES E LAZER

PROPRIETÁRIO: PREFEITURA MUNICIPAL DE LAURENTINO

ENDEREÇO: RUA SEVERINO AVI - CENTRO -LAURENTINO/SC

CONTEÚDO PAVILHÃO:
 FACHADA FRONTAL, FACHADA LATERAL DIREITA, FACHADA FUNDOS, FACHADA LATERAL ESQUERDA

DESENHO: LARISSA LENZ SANTOS
ÁREA TOTAL: 1.072,71m²
ÁREA TERRENO: _____m²
ESCALA: INDICADA
DATA: 10/02/2014

FOLHA:
ARQ
08/09

TODOS OS DIREITOS RESERVADOS. PROIBIDA A REPRODUÇÃO PARCIAL OU TOTAL. DESENHO VÁLIDO SOMENTE ASSINADO PELO RESPONSÁVEL DO PROJETO.