

**CORTE AA - PAVILHÃO**

ESC.:1/75

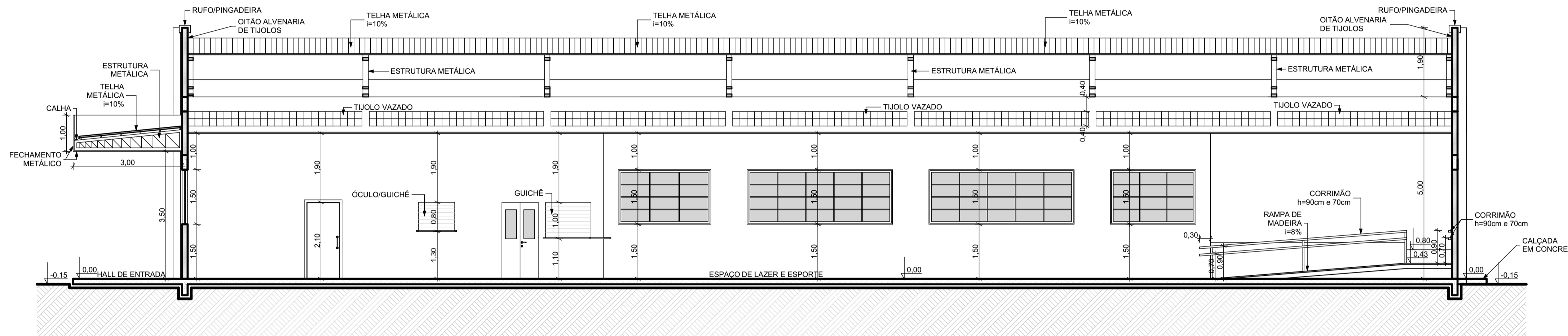

**CORTE BB - PAVILHÃO**

ESC.:1/75

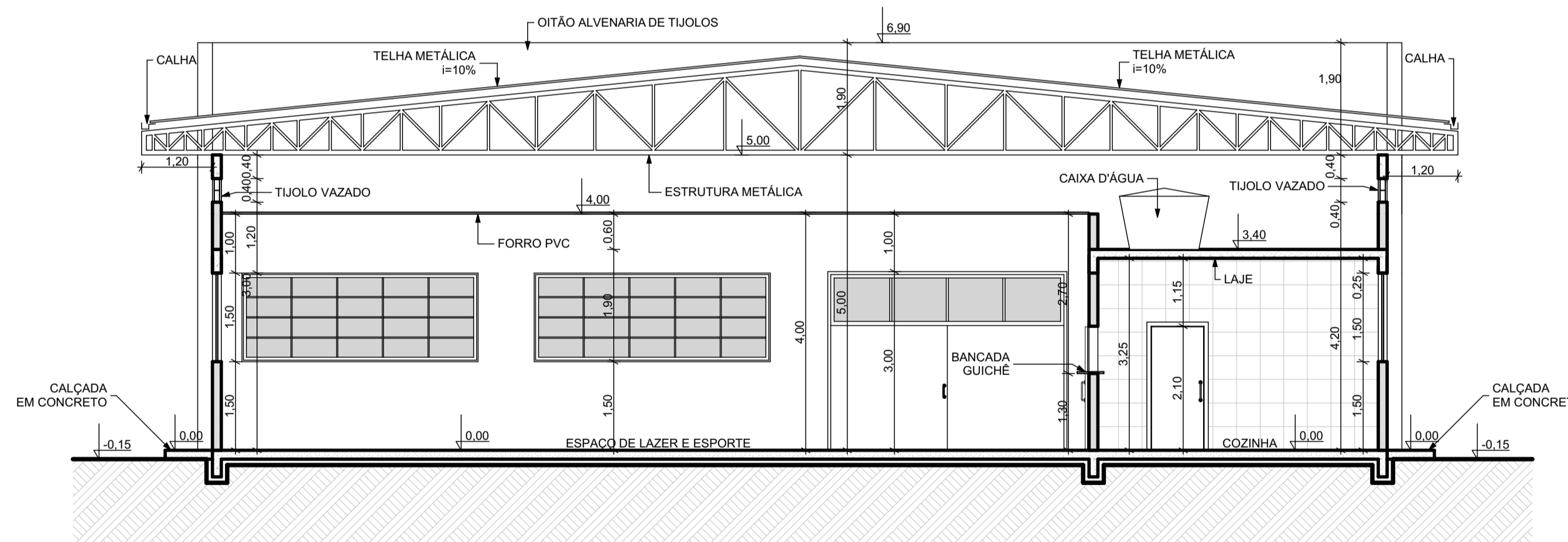

**CORTE CC - PAVILHÃO**

ESC.:1/75

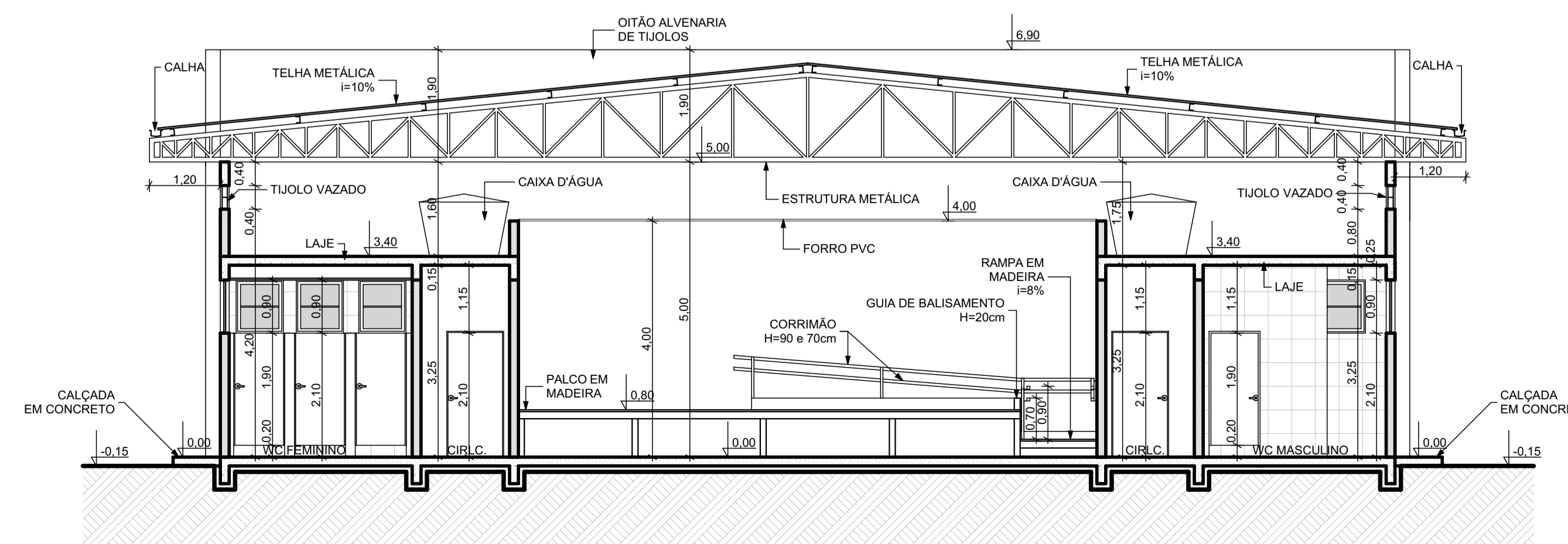

**CORTE DD - PAVILHÃO**

ESC.:1/75

CARIMBOS E APROVAÇÕES:

PROJETO - RESPONSÁVEL TÉCNICO: DEISY BUZZI JAHNKE  
 EXECUÇÃO - RESPONSÁVEL TÉCNICO: CAU A53590-7  
 ASSINATURA - PROPRIETÁRIO: (REPRESENTANTE)

DEISY BUZZI JAHNKE  
 Arquiteta e Urbanista - CAU A53590-7

GUILHERME FEIJÓ VIERA  
 Arquiteta e Urbanista - CAU A46134-2

REVISÃO DATA ALTERAÇÕES

**PROJETO ARQUITETÔNICO**



RUA: XV DE NOVEMBRO, Nº 737  
 CEP: 89160-015 -CENTRO  
 RIO DO SUL/SC  
 FONE/FAX: (47) 3531-4242  
 E-mail: amavi@amavi.org.br  
 http://www.amavi.org.br

**OBRA: CENTRO INTEGRADO DE ESPORTES E LAZER**

**PROPRIETÁRIO:** PREFEITURA MUNICIPAL DE LAURENTINO

**ENDEREÇO:** RUA SEVERINO AVI - CENTRO -LAURENTINO/SC

**CONTEÚDO PAVILHÃO:** DESENHO: LARISSA LENZ SANTOS

CORTE AA, CORTE BB, CORTE CC, **ÁREA TOTAL:** 1.072,71m<sup>2</sup>

CORTE DD, **ÁREA TERRENO:** m<sup>2</sup>

**ESCALA:** INDICADA

**DATA:** 10/02/2014

FOLHA:  
**ARQ**  
**07/09**

TODOS OS DIREITOS RESERVADOS. PROIBIDA A REPRODUÇÃO PARCIAL OU TOTAL.  
 DESENHO VÁLIDO SOMENTE ASSINADO PELO RESPONSÁVEL DO PROJETO.