

FACHADA FRONTAL - ÁREA EXTERNA

ESC.: 1/100

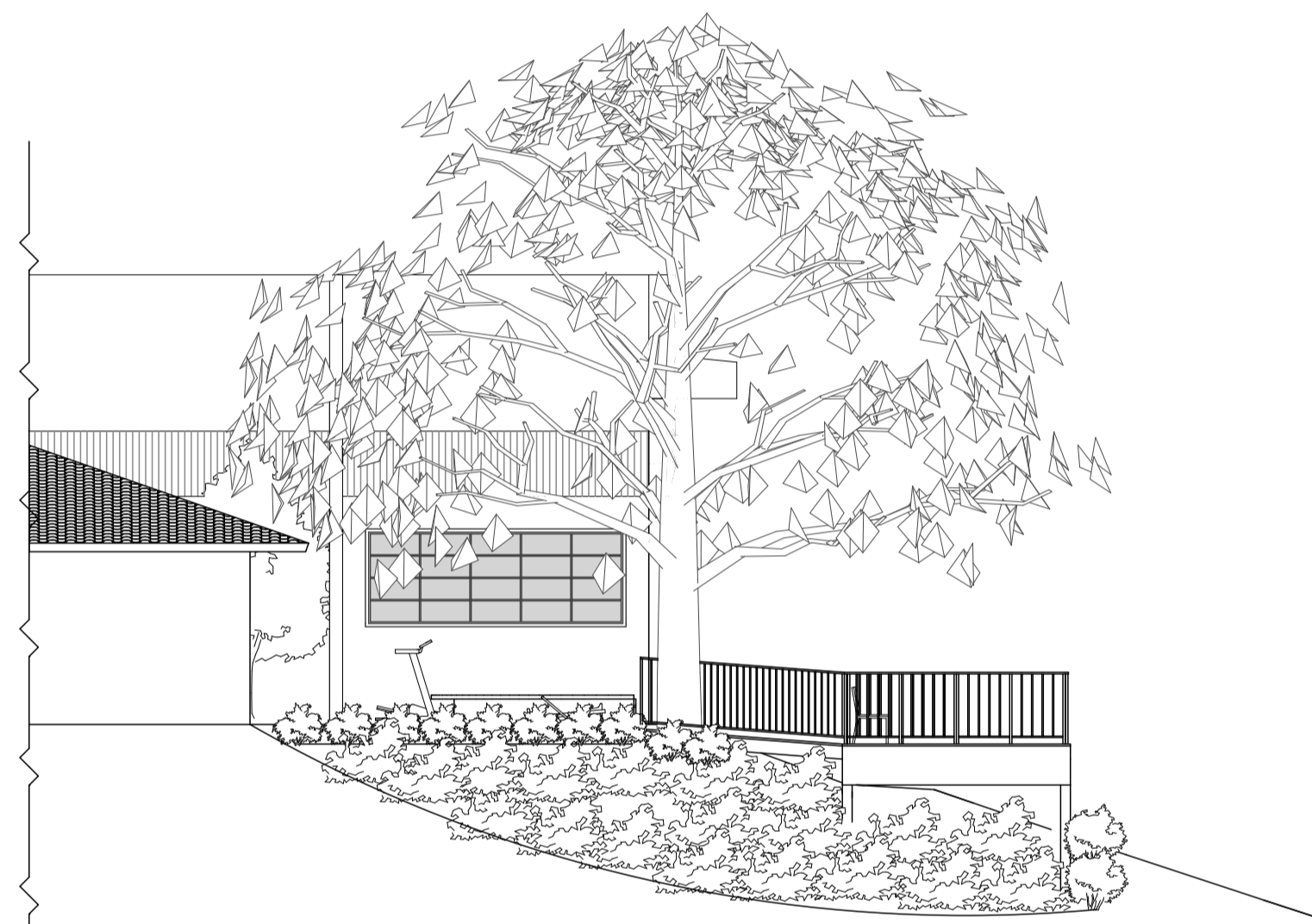

FACHADA LATERAL DIREITA- ÁREA EXTERNA

ESC.: 1/100

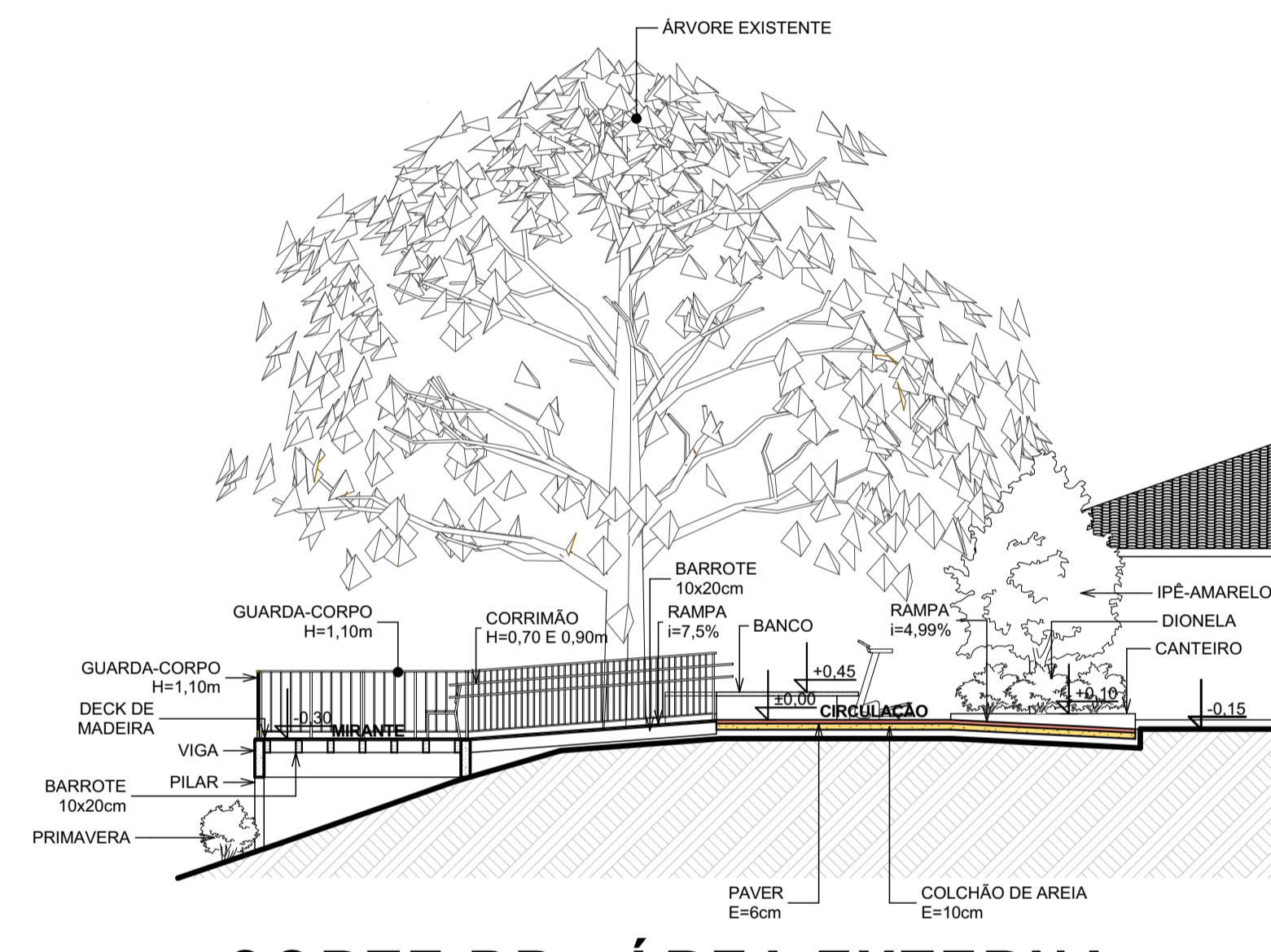

CORTE BB - ÁREA EXTERNA

ESC.: 1/100

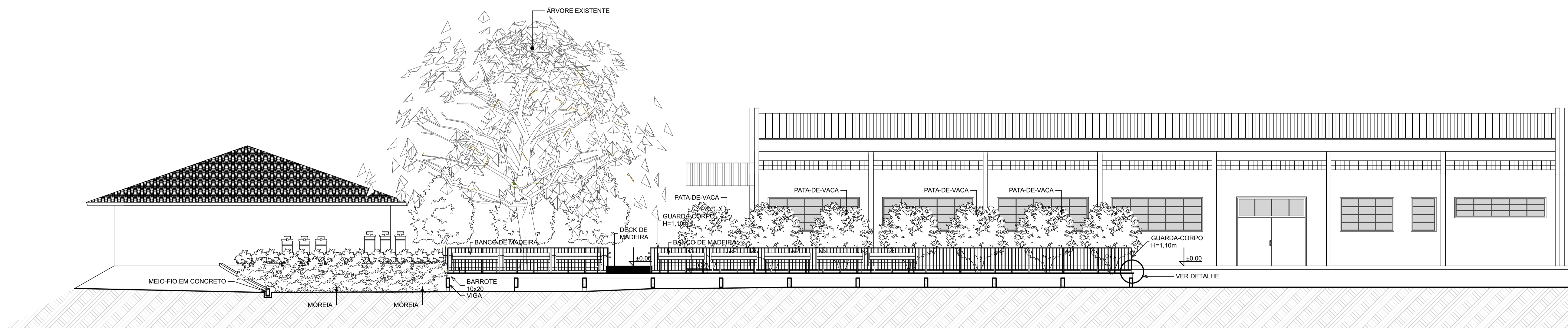

CORTE AA- ÁREA EXTERNA

ESC.: 1/100

CARIMBOS E APROVAÇÕES:

PROJETO - RESPONSÁVEL TÉCNICO: DEISY BUZZI JAHNKE Arquiteta e Urbanista - CAU A53590-7	EXECUÇÃO - RESPONSÁVEL TÉCNICO:	ASSINATURA - PROPRIETÁRIO: (REPRESENTANTE)
GUILHERME FEIJÓ VIERA Arquiteta e Urbanista - CAU A46134-2		
REVISÃO	DATA	ALTERAÇÕES

PROJETO ARQUITETÔNICO



RUA: XV DE NOVEMBRO, Nº 737
CEP: 89160-015 - CENTRO
RIO DO SUL/SC
FONE/FAX: (47) 3531-4242
E-mail: amavi@amavi.org.br
http://www.amavi.org.br

OBRA: CENTRO INTEGRADO DE ESPORTES E LAZER

PROPRIETÁRIO: PREFEITURA MUNICIPAL DE LAURENTINO

ENDEREÇO: RUA SEVERINO AVI - CENTRO -LAURENTINO/SC

CONTEÚDO ÁREA EXTERNA: DESENHO: LARISSA LENZ SANTOS

FACHADA FRONTAL, FACHADA LATERAL ESQUERDA, CORTE AA, CORTE BB

ÁREA TOTAL: 1.072,71 m²

ÁREA TERRENO: m²

ESCALA: INDICADA

DATA: 10/02/2014

FOLHA:

ARQ

03/09

TODOS OS DIREITOS RESERVADOS. PROIBIDA A REPRODUÇÃO PARCIAL OU TOTAL. DESENHO VÁLIDO SOMENTE ASSINADO PELO RESPONSÁVEL DO PROJETO.