

PREFEITURA MUNICIPAL DE LAURENTINO

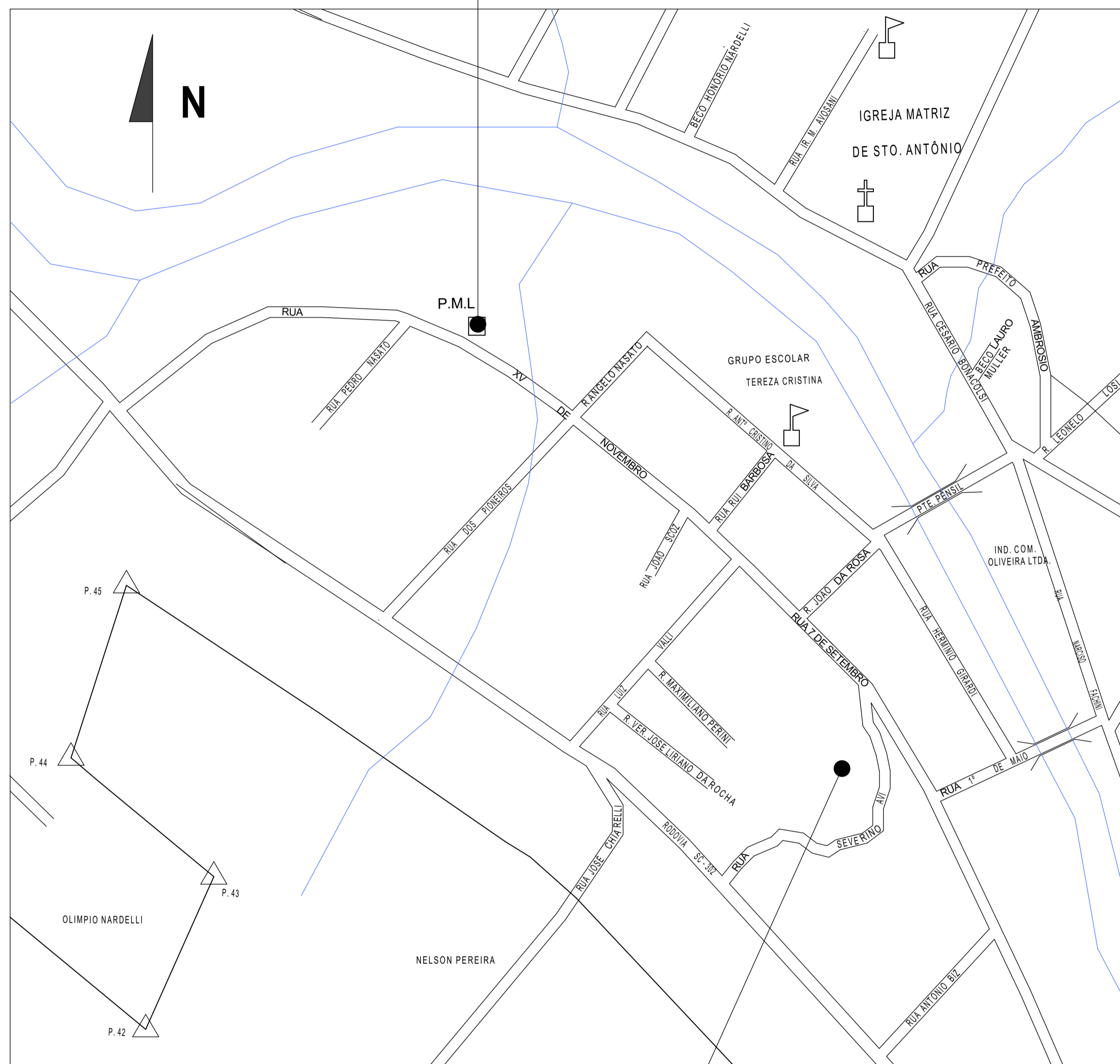

CENTRO INTEGRADO DE ESPORTES E LAZER A CONSTRUIR

LOCALIZAÇÃO

ESC.: 1/3000

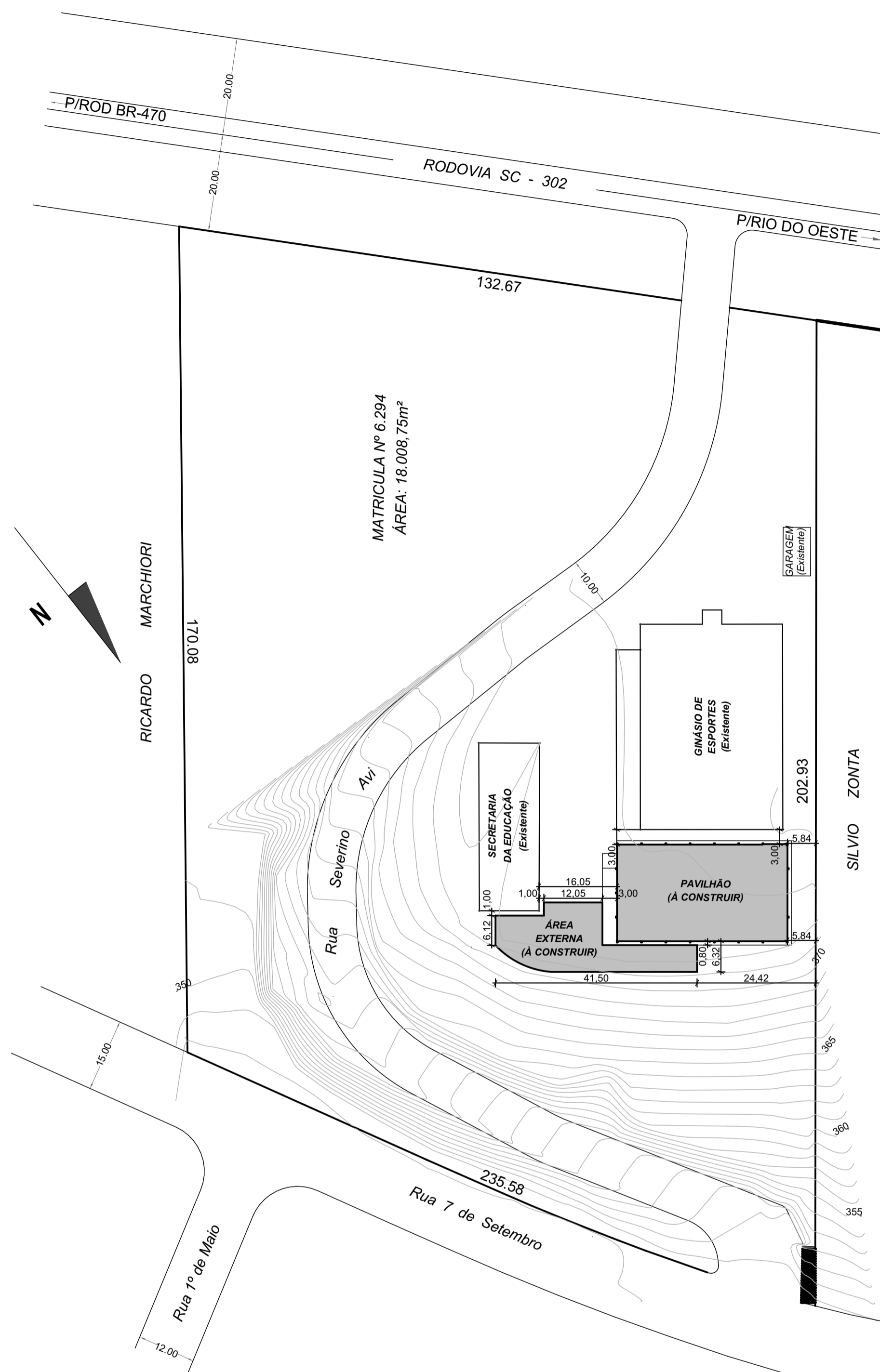

LOCAÇÃO E SITUAÇÃO

ESC.: 1/750

CARIMBOS E APROVAÇÕES:

PROJETO - RESPONSÁVEL TÉCNICO: DEISY BUZZI JAHNKE
 EXECUÇÃO - RESPONSÁVEL TÉCNICO: GUILHERME FEIJÓ VIERA
 ASSINATURA - PROPRIETÁRIO: (REPRESENTANTE)

Arquiteta e Urbanista - CAU A53590-7

Arquiteto e Urbanista - CAU A46134-2

REVISÃO	DATA	ALTERAÇÕES

PROJETO ARQUITETÔNICO



RUA: XV DE NOVEMBRO, Nº 737
 CEP: 89160-015 -CENTRO
 RIO DO SUL/SC
 FONE/FAX: (47) 3531-4242
 E-mail: amavi@amavi.org.br
 http://www.amavi.org.br

OBRA: **CENTRO INTEGRADO DE ESPORTES E LAZER**

PROPRIETÁRIO: PREFEITURA MUNICIPAL DE LAURENTINO

ENDEREÇO: RUA SEVERINO AVI - CENTRO -LAURENTINO/SC

CONTEÚDO: LOCALIZAÇÃO, LOCAÇÃO E SITUAÇÃO

DESENHO: LARISSA LENZ SANTOS
 ÁREA TOTAL: 1.072,71m²
 ÁREA TERRENO: _____m²
 ESCALA: INDICADA
 DATA: 10/02/2014

FOLHA:
ARQ
01/09

TODOS OS DIREITOS RESERVADOS. PROIBIDA A REPRODUÇÃO PARCIAL OU TOTAL. DESENHO VÁLIDO SOMENTE ASSINADO PELO RESPONSÁVEL DO PROJETO.